MS LOFOTEN

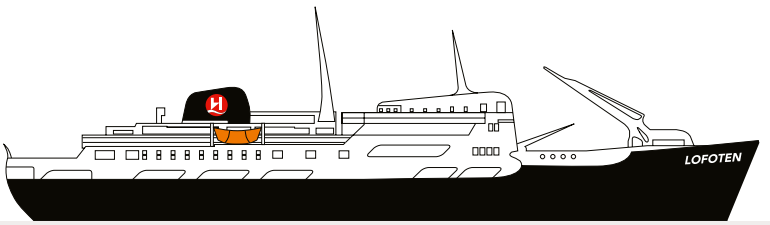

BÅTDÆK
SALONGDÆK
DÆK C
DÆK B
DÆK A

Denne "gamle dame" er fortsat manges favorit. MS Lofoten blev søsat i Oslo i 1964. Skibet har en intim og uformel atmosfære, der er præget af nostalgi. Trods modernisering er det meste af den oprindelige stil og atmosfære bevaret. Med sine unikke saloner og eget panoramadæk er hun slet og ret mageløs. Kahytterne er enkle men meget hyggelige.

BÅTDEKK

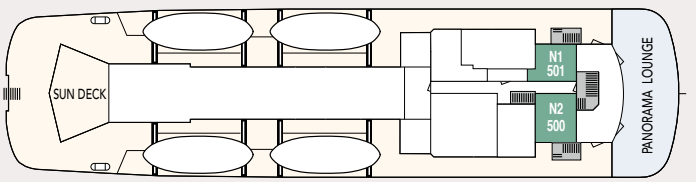

SALONGDÆK

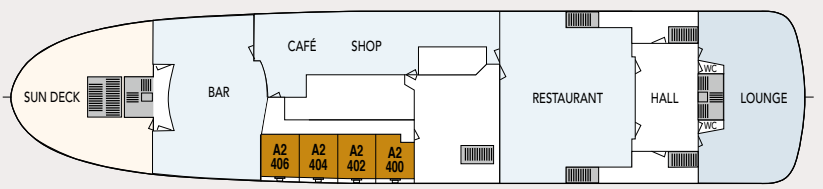

DÆK C

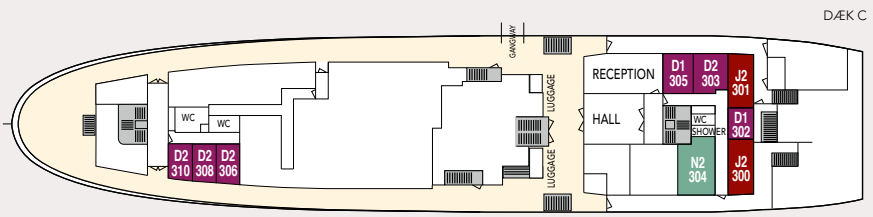

DÆK B

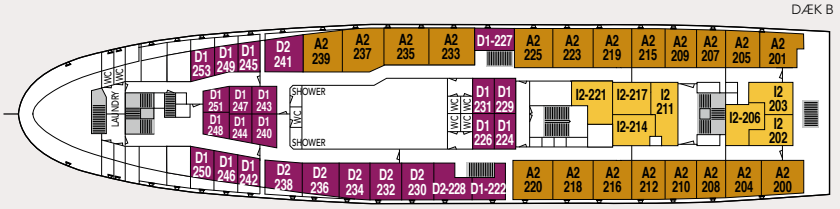

DÆK A

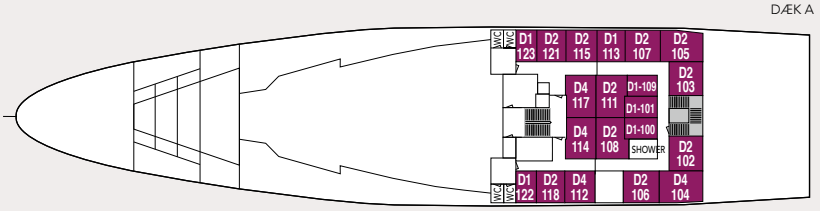

VÆRFT: Aker Mek. Verk., (N)
FLAG: Norge
BYGGEÅR: 1964 (Mod. 2003)
BRUTTOTONNAGE: 2.621
KAPACITET: 400
KØJER: 151
LÆNGDE: 87,4 m
BREDDE: 13,2 m
ANTAL BILPLADSER: 0
SERVICEFART: 15 knob

- N Udvendig kahyt
- I Indvendig kahyt
- J Udvendig kahyt
- D Ind-/Udvendig kahyt
- A Udvendig kahyt

Kategori J: Kahytter med begrænset/ingen udsigt.
Kategori D: Kahytter med kun håndvask.
Nogle kahytter har køjesenge.
Vinduer og koøjer på de to nederste dæk kan være lukket om vinteren. Der tages forbehold for ændringer.

Besøg vores hjemmeside for 360° visning af skibenes interiør og kahytterne om bord.

1 | KAHYT KATEGORI I 2 | KAHYT KATEGORI I 3 | KAHYT KATEGORI A

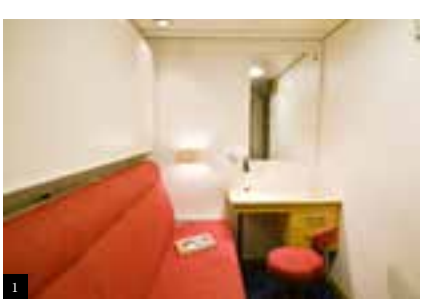
1

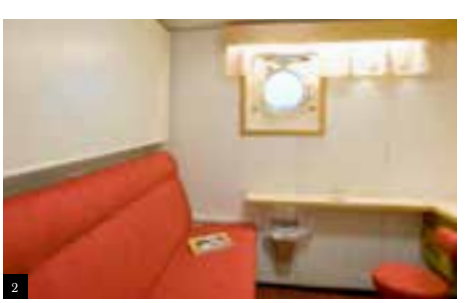
2

3